

ANNELUNDSJAKTEN



STATION 7) CHALLENGE ACCEPTED

Instruktion: Detta är en station som består av två olika utmaningar som ska klaras av och en film med de lyckade försöken ska mailas till annelundsjakten@annelundsif.com. Vi rekommenderar att ni "klipper" videon innan ni skickar så att den inte blir flera minuter lång utan det räcker med de lyckade försöken. Skriv lagnamn och stationsnummer i rubriken (t ex "Lagnamn - 7"). Varje klarad utmaning ger tre poäng, så alltså totalt sex poäng på spel på denna station.

Utmaning 1: Ball behind the back-challenge

Här gäller det att ta den lilla bollen, hålla den över huvudet, släppa den bakom ryggen och snabbt fånga den mellan dina egna ben. När bollen är i luften får den inte röras eller att man på annat sätt påverkar dess bollbana. Låter enkelt men det är trixigare än man tror. Se bilder nedan för instruktion så blir det enklare att förstå.

1.



2.

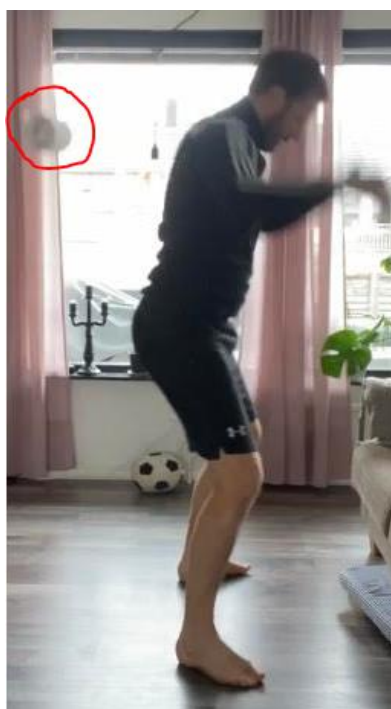

3.



ANNELUNDSJAKTEN



STATION 7) CHALLENGE ACCEPTED

Utmaning 2: Water bottle flip-challenge

Här gäller det att "flippa" flaskorna (få dem att slå en volt) och lyckas få dem att ställa sig med botten ned på den medföljande skärbrädan i trä, likt bilderna nedan. När flaskan väl är kastad så får den inte röras eller att man på annat sätt påverkar dess färd genom luften. Det krävs att man lyckas med båda flaskorna för att få tre poäng.

1.



2.



3.

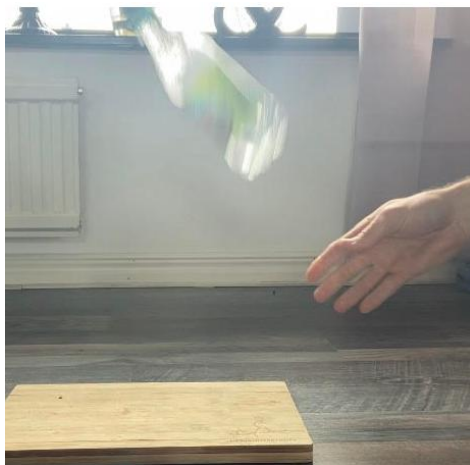

4.

